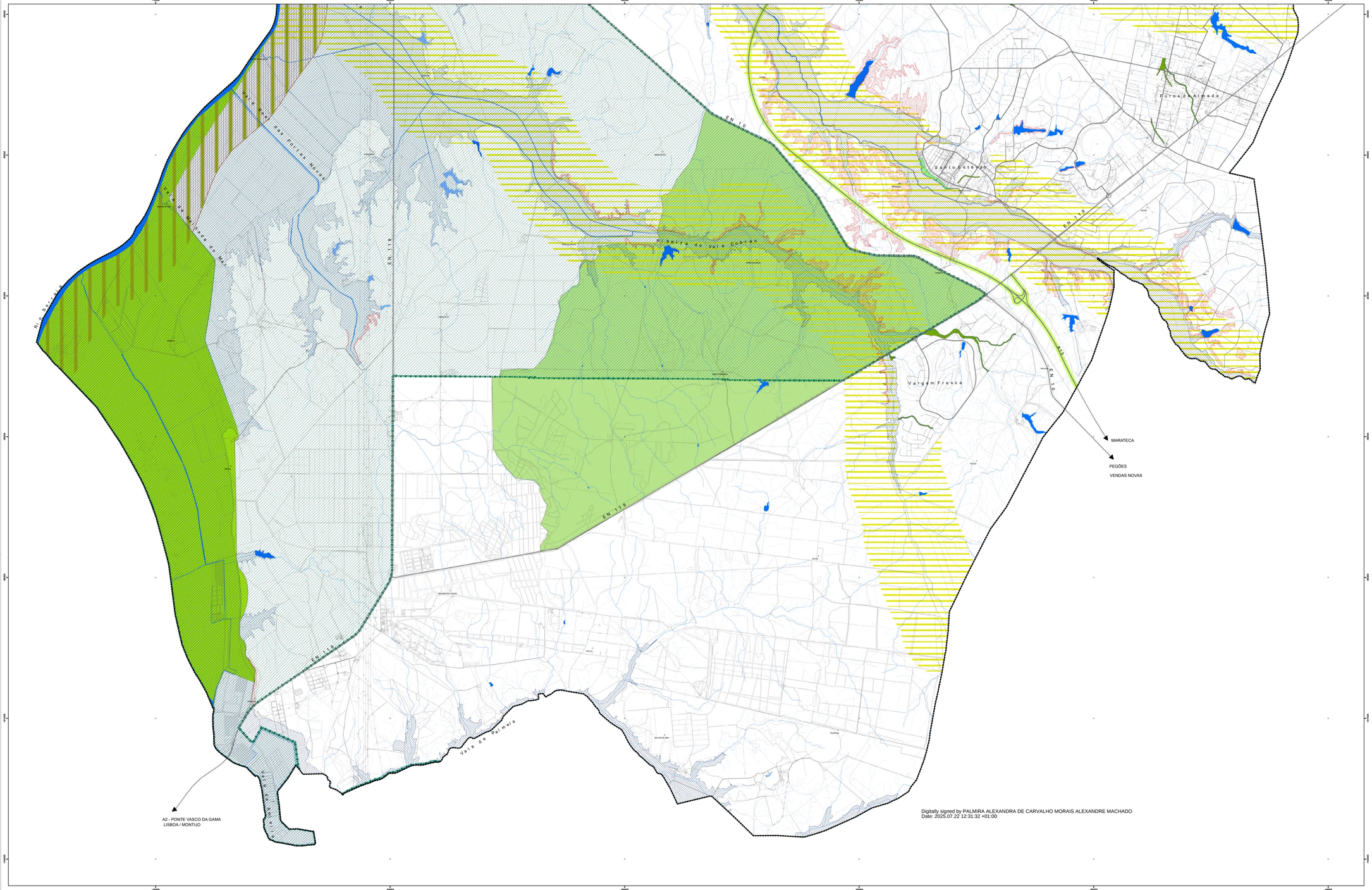

Digitally signed by PALMIRA ALEXANDRA DE CARVALHO MORAIS ALEXANDRE MACHADO
Date: 2025.07.22 12:31:32 +01:00

CARLOS ANTÓNIO PINTO COUTINHO

Assinado de forma digital por CARLOS ANTÓNIO PINTO COUTINHO
Dados: 2025.07.22 14:38:24 +01'00'

LEGENDA

1. PROT OVT - ERPVA

1.1 REDE PRIMÁRIA

Área Nuclear Estruturante
- ZPE - Estuário do Tejo
(Com exclusão da área urbana de Samora Correia)

Corredores Ecológicos Estruturantes
- Rio Tejo
- Rio Sorraia

1.2 REDE SECUNDÁRIA

Corredores Ecológicos Secundários
- Ribeira do Trejoito
- Rio Almansor / Ribeira de Santo Estêvão
- Ribeira do Vale Cobrão

1.3 REDE COMPLEMENTAR

PAISAGENS NOTÁVEIS

Estuário do Tejo

Vale do Sorraia

CORREDORES ECOLÓGICOS COMPLEMENTARES

Leito do Curso de Água Classificado como REN

1.4 ESTRUTURA ECOLÓGICA MUNICIPAL E URBANA

Espaço Verde do Solo Urbano

Infraestruturas Verdes do Solo Rústico

2. FLORESTA MODELO

Floresta Modelo

3. ÁREAS DE RISCO

Zonas Ameaçadas pelas Cheias

Áreas com Riscos de Erosão

4. REDE RODOVIÁRIA NACIONAL - ZONAS DE SERVIDÃO *non aedificandi*

Faixa *non aedificandi* da Rede Viária Supra Municipal (A 10 e A 13)

5. RAN E REN*

* A delimitação destes dois regimes especiais consta das seguintes plantas:
Planta de Condicionantes - RAN e AHVS (2.1) e Planta de Condicionantes - REN (2.2).

LIMITES E OUTRAS INDICAÇÕES

Domínio Hídrico e Margem Inundável

ESPAÇO CANAL (REDE VIÁRIA)

Existente/Proposta

Ponto de Convergência - Nó Viário
Existente/Proposto

Ponto de Convergência - Interseção Principal
Existente/Proposto

Limites Administrativos do município de Benavente
(Carta Administrativa Oficial de Portugal, DGT - Versão CAOP 2023)

Município

Freguesias

Identificação da cartografia de referência na legenda das peças gráficas do PDM:

Entidade Proprietária da Cartografia:
IGP / CUMLT / CMB

Entidade Produtora:
Nível soluções geográficas integradas, Lda - 1999.

Cobertura Fotográfica: Fotografia aérea, à escala média de 1:22 500, a cores naturais, com 30% de sobreposição entre fiadas e 60% de sobreposição longitudinal.

Restituição Fotogramétrica: A restituição foi feita em 1:10 000.

Série cartográfica oficial a que pertence:
Cartografia oficial do IGP - Série cartográfica nacional, Modelo numérico topográfico - Escala de 1:10 000

Data e número da homologação e entidade responsável pela homologação:
O Despacho 23 915/2005 de 23 de Novembro, aprova as folagens da cartografia oficial produzida pelo IGP.

Sistema de Referência:
Sistema de referência: Datum 73 / Datum Altimétrico de Cascais
Elipsóide de referência: Elipsóide de Hayford
Sistema de coordenadas: Rectangulares com a Projecção de Gauss

Exactidão posicional temática:
Planimetria: EMQ (erro médio quadrático) = 1,70m
Precisão a 90% = 2,80m
Altimetria: EMQ (erro médio quadrático) = 2m
Precisão a 90% = 3m

Nota:
Transformação de coordenadas para o sistema ETRS89/ PT-TM06 através do método de Grelhas no formato NTv2 [IGGT].

ALTERAÇÃO POR ADAPTAÇÃO PDM BENAVENTE para Adaptação RJIGT

CÂMARA MUNICIPAL DE BENAVENTE

PLANO

PLANTA DE ORDENAMENTO - ESTRUTURA ECOLÓGICA MUNICIPAL

data: Julho 2025

escala: 1:25 000

1.2B

PPN da saída gráfica analógica = 4,35

N