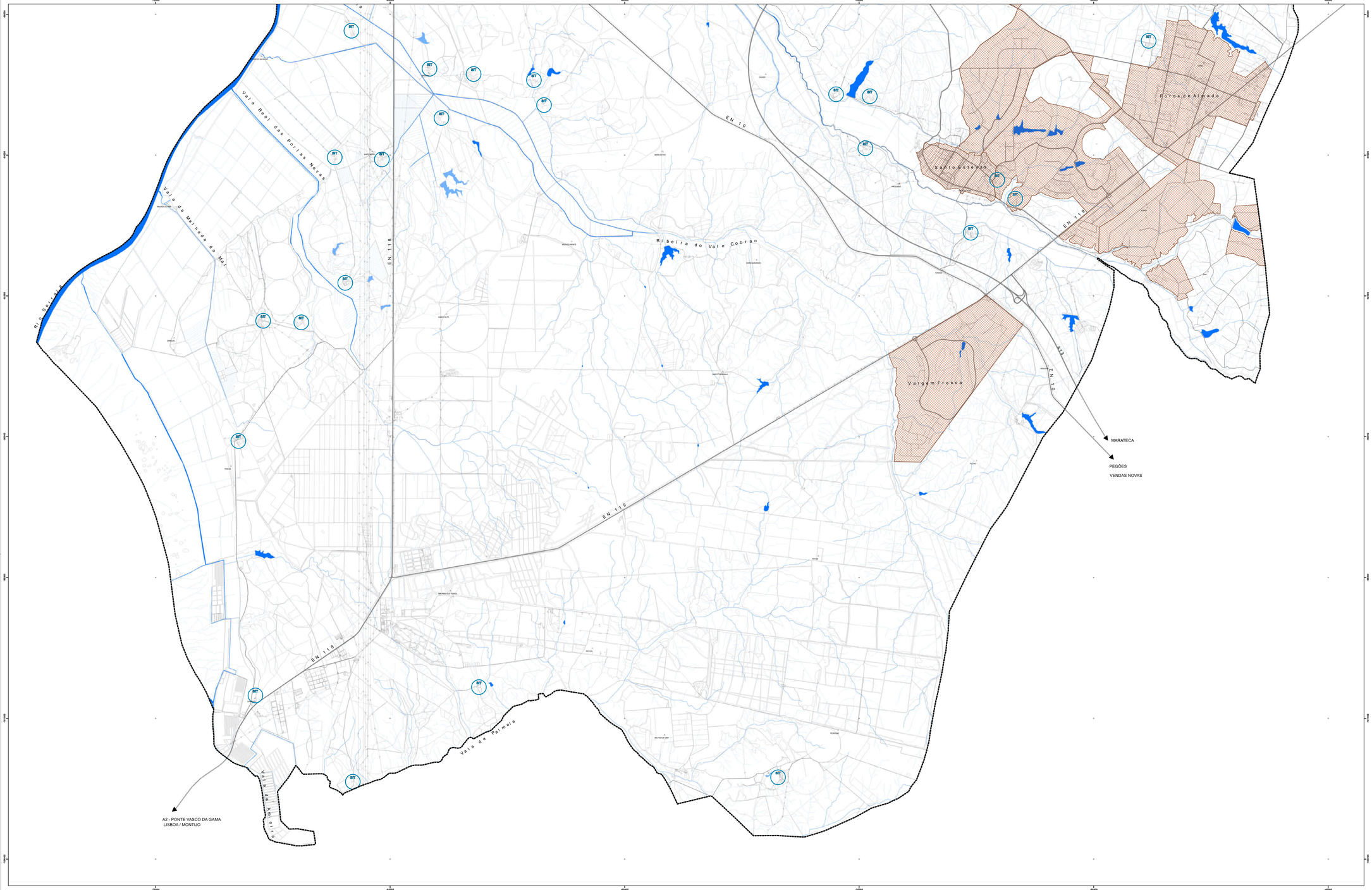

LEGENDA:

ZONAMENTO ACÚSTICO

Zona Mista

LIMITES E OUTRAS INDICAÇÕES

Sítio de Interesse para o Turismo, Recreio e Lazer

Leito do Curso de Água Classificado como REN

Domínio Hídrico e Margem Inundável

ESPAÇO CANAL (REDE VIÁRIA)

Existente/Proposta

Ponto de Convergência - Nó Viário
Existente/Proposto

Ponto de Convergência - Interseção Principal
Existente/Proposto

Município

Freguesias

Identificação da cartografia de referência na legenda das peças gráficas do PDM:

Entidade Proprietária da Cartografia:
IGP / CUMLT / CMB

Entidade Produtora:
Nível soluções geográficas integradas, Lda - 1999.

Cobertura Fotográfica: Fotografia aérea, à escala média de 1:22 500, a cores naturais, com 30% de sobreposição entre fiadas e 60% de sobreposição longitudinal.

Restituição Fotogramétrica: A restituição foi feita em 1:10 000

Série cartográfica oficial a que pertence:
Cartografia oficial do IGP - Série cartográfica nacional, Modelo numérico topográfico - Escala de 1:10 000

Data e número da homologação e entidade responsável pela homologação:
O Despacho 23 915/2005 de 23 de Novembro, aprova as listagens da cartografia oficial produzida pelo IGP.

Sistema de Referência:
Sistema de referência: Datum 73 / Datum Altimétrico de Cascais
Elipsóide de referência: Elipsóide de Hayford
Sistema de coordenadas: Rectangulares com a Projecção de Gauss

Exactidão posicional temática:
Planimetria: EMQ (erro médio quadrático) = 1,70m
Precisão a 90% = 2,80m
Altimetria: EMQ (erro médio quadrático) = 2m
Precisão a 90% = 3m.

Nota:
Transformação de coordenadas para o sistema ETRS89/ PT-TM06 através do método de Greihas no formato NTv2 [DGT].

ALTERAÇÃO / REVISÃO PDM BENAVENTE para Adequação RJIGT

CÂMARA MUNICIPAL DE BENAVENTE

PROPOSTA DE PLANO

PLANTA DE ORDENAMENTO - UNIDADES OPERATIVAS DE PLANEAMENTO E DE GESTÃO

data	escala	
Março 2025	1:25 000	1.5B

Versão para Discussão Pública

PPN da saída gráfica analógica = 4.81

N