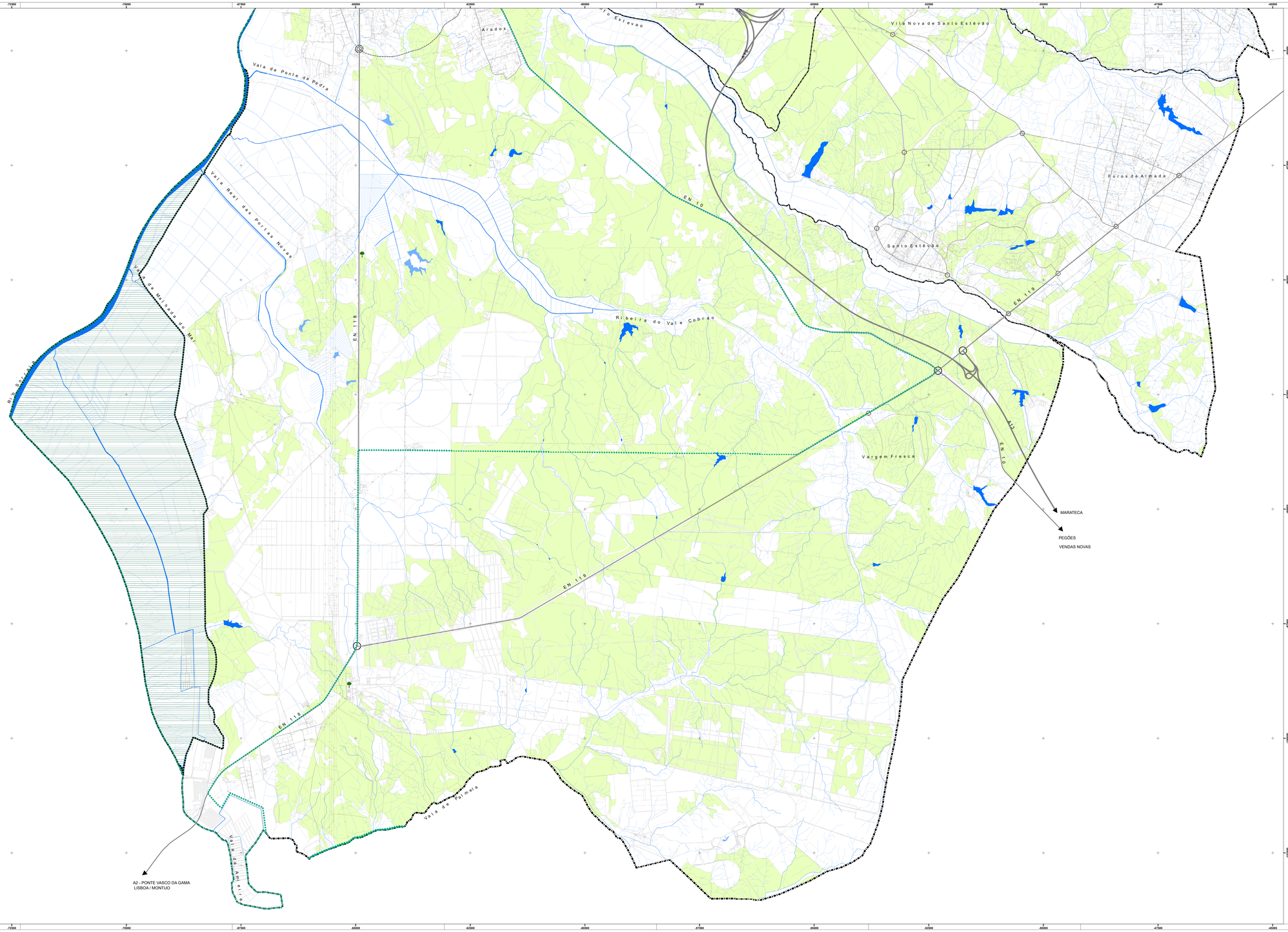

LEGENDA:

RESERVA NATURAL DO ESTUÁRIO DO TEJO (ÁREA DE INTERVENÇÃO DO PORNET (R.C.M. N.º 177/2008, 24 NOVEMBRO) SUJEITA A REGIME DE PROTEÇÃO)

REDE NATURA 2000
- ZPE DO ESTUÁRIO DO TEJO (PTZPE0010)
- SIC ESTUÁRIO DO TEJO (PTCON0009)

ÁREAS DE OCORRÊNCIA DE SOBREIROS

ÁRVORES CLASSIFICADAS - ÁRVORES DE INTERESSE PÚBLICO
AIP01 - ÁRVORE ISOLADA, HERDADE DE PANCAS
AIP02 - ALINHAMENTO DE PALMEIRAS DA CALIFÓRNIA, PORTA DE ARMAS DA CARREIA DE TIRO DE ALCOCHETE

LIMITES E OUTRAS INDICAÇÕES

LEITO DO CURSO DE ÁGUA CLASSIFICADO COMO REN

DOMÍNIO HÍDRICO E MARGEM INUNDÁVEL

Limite Administrativo do concelho de Benavente
(Carta Administrativa Oficial de Portugal, IGP - Versão CAOP 2014
Despacho Conjunto nº 542/99, de 31/05/1999, publicado no Diário da República nº 156 de 07/07/1999)

Identificação da cartografia de referência na legenda das peças gráficas do PDM:

a) Identificação da entidade proprietária da cartografia: IGP / CMLT / CMB

b) Identificação da entidade produtora e data de edição: Nível soluções geográficas integradas, lda -1999

Cobertura Fotográfica: Fotografia aérea, a escala média de 1:22 500, a cores naturais, com 30% de sobreposição entre faixas e 60% de sobreposição longitudinal.

Restituição Fotogramétrica: A restituição foi feita em 1:10 000

Edição Cartográfica:
c) Série cartográfica oficial a que pertence, se aplicável: Cartografia oficial do IGP - Série cartográfica nacional, Modelo numérico topográfico -Escala de 1:10 000

d) Data e número de homologação e entidade responsável pela homologação, se aplicável: O Despacho 23 915/2005 de 23 de Novembro, aprova as folagens da cartografia oficial produzida pelo IGP.

e) Sistema de referência, datum e projecção cartográfica:
Sistema de referência: Datum 73 / Datum Altimétrico de Cascais
Elipsóide de referência: Elipsóide de Hayford
Sistema de coordenadas: Rectangulares com a Projecção de Gauss

f) Exactidão posicional temática:
Planimetria: EMQ (erro médio quadrático) = 1,70m
Precisão a 90% = 2,80m
Altimetria: EMQ (erro médio quadrático) = 2m
Precisão a 90% = 3m

REVISÃO PDM BENAVENTE

CÂMARA MUNICIPAL DE BENAVENTE

PLANTA DE CONDICIONANTES - ÁREAS PROTEGIDAS E CLASSIFICADAS

ALTERAÇÃO POR ADAPTAÇÃO AO PORNET, ART.º 121.º RJIGT

2.3B

NORTE

data junho 2020 | escala 1:25 000

Elipsóide internacional: Datum 73 / Sistema de Projecção de Gauss / Datum Altimétrico Cascais

Cartografia Administrativa Oficial de Portugal, IGP - Versão CAOP 2014
Fonte: Cartografia Administrativa Oficial de Portugal, IGP - Versão CAOP 2014