

Código Pocal:

8.1 - Caracterização da entidade

CARACTERIZAÇÃO DA ENTIDADE	8.1
----------------------------	-----

1 - IDENTIFICAÇÃO DA ENTIDADE	8.1.1
-------------------------------	-------

1.1 IDENTIFICAÇÃO DA ENTIDADE
Endereço Postal: Município de Benavente Praça do Município 2130 - 038 Benavente
Telefone/Fax: 263 519 600
Fax: 263 519 648
N.º de Identificação Fiscal: 506 676 056

1.2 NÚMERO DE ELEITORES
Município Até 10 000 <input type="checkbox"/>
Mais de 10 000 e menos de 40 000 <input checked="" type="checkbox"/>
Igual ou superior a 40 000 <input type="checkbox"/>

2 LEGISLAÇÃO	8.1.2
--------------	-------

2.1 ORGANIZAÇÃO INTERNA																
<table border="1"> <thead> <tr> <th></th> <th>Data de Aprovação</th> <th>Data de publicação</th> <th>Diário da República</th> </tr> </thead> <tbody> <tr> <td>Estrutura Orgânica</td> <td>29-09-2000</td> <td>28-11-2000</td> <td>275 - II Série</td> </tr> <tr> <td>Quadro de pessoal</td> <td>14-09-2007</td> <td>28-09-2007</td> <td>188 - II Série</td> </tr> <tr> <td>Reorganização de serviços</td> <td>29-09-2000</td> <td>29-11-2000</td> <td>275 - II Série</td> </tr> </tbody> </table>		Data de Aprovação	Data de publicação	Diário da República	Estrutura Orgânica	29-09-2000	28-11-2000	275 - II Série	Quadro de pessoal	14-09-2007	28-09-2007	188 - II Série	Reorganização de serviços	29-09-2000	29-11-2000	275 - II Série
	Data de Aprovação	Data de publicação	Diário da República													
Estrutura Orgânica	29-09-2000	28-11-2000	275 - II Série													
Quadro de pessoal	14-09-2007	28-09-2007	188 - II Série													
Reorganização de serviços	29-09-2000	29-11-2000	275 - II Série													

3 ESTRUTURA ORGANIZACIONAL	8.1.3
----------------------------	-------

3.1 SERVIÇOS MUNICIPALIZADOS
A Câmara Municipal tem Serviços Municipalizados? <input type="checkbox"/> S <input checked="" type="checkbox"/>
Se respondeu sim, especifique quais e indique os respectivos grupos:

3.2 EMPRESAS MUNICIPAIS

A Câmara Municipal tem Empresas Municipais? <input type="checkbox"/> S <input checked="" type="checkbox"/>
Se respondeu sim, especifique quais e indique os respectivos grupos:

3.3 ÓRGÃOS

Tem órgãos de natureza consultiva? <input type="checkbox"/> S <input checked="" type="checkbox"/>
Tem órgãos de fiscalização? <input type="checkbox"/> S <input checked="" type="checkbox"/>

3.4 ORGANOGRAMA

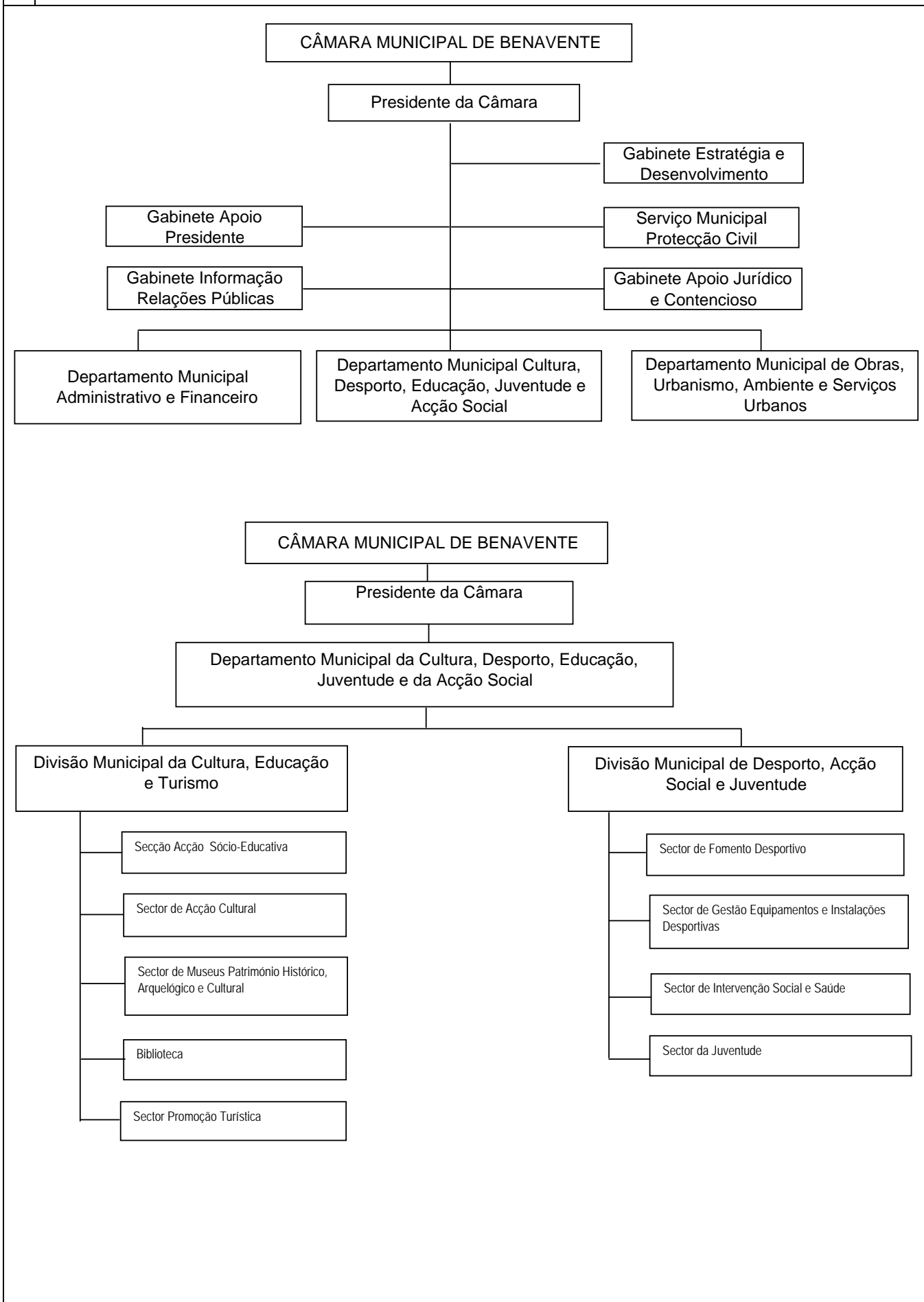

3.4 ORGANOGRAMA

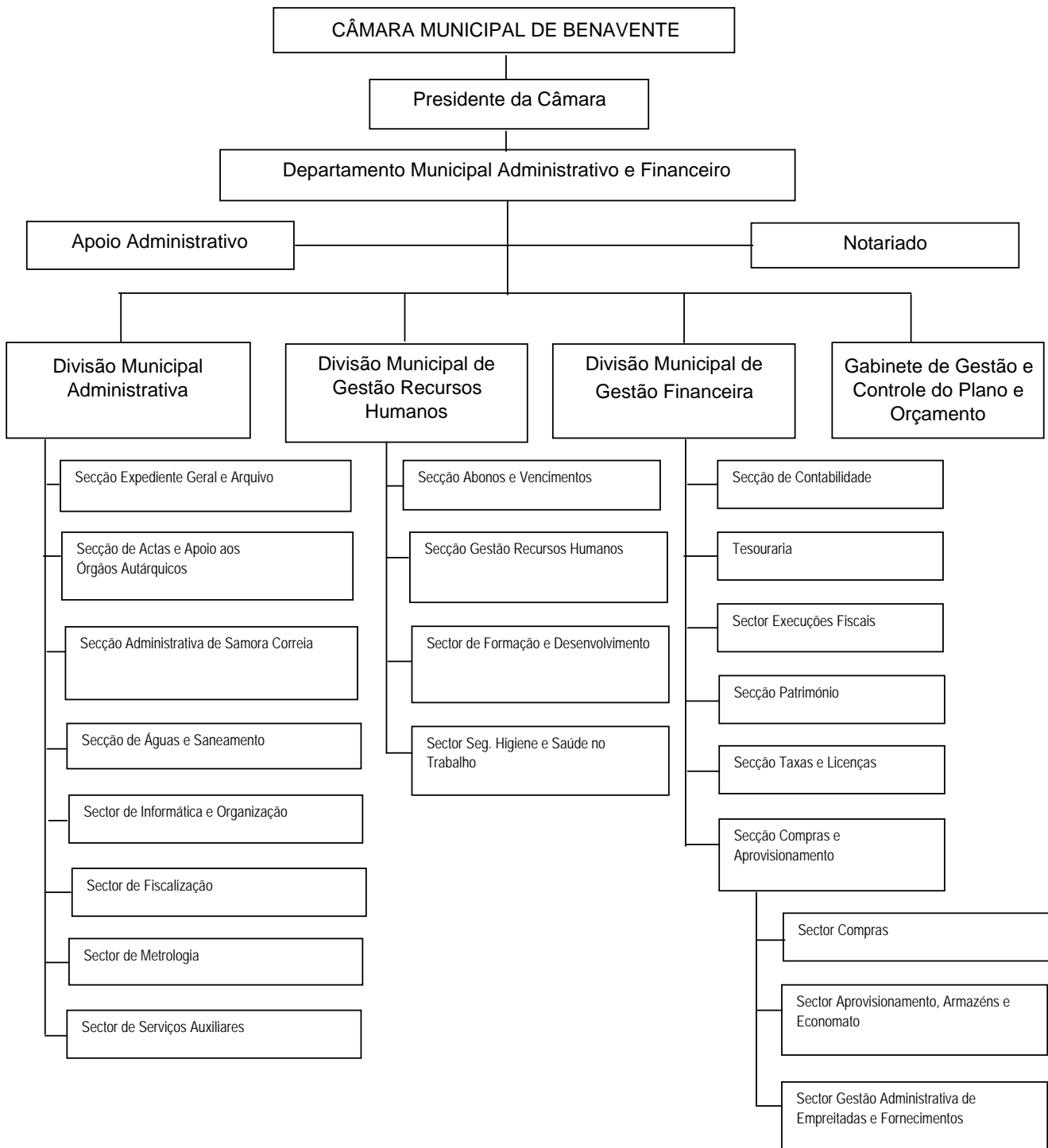

3.4 ORGANOGRAMA

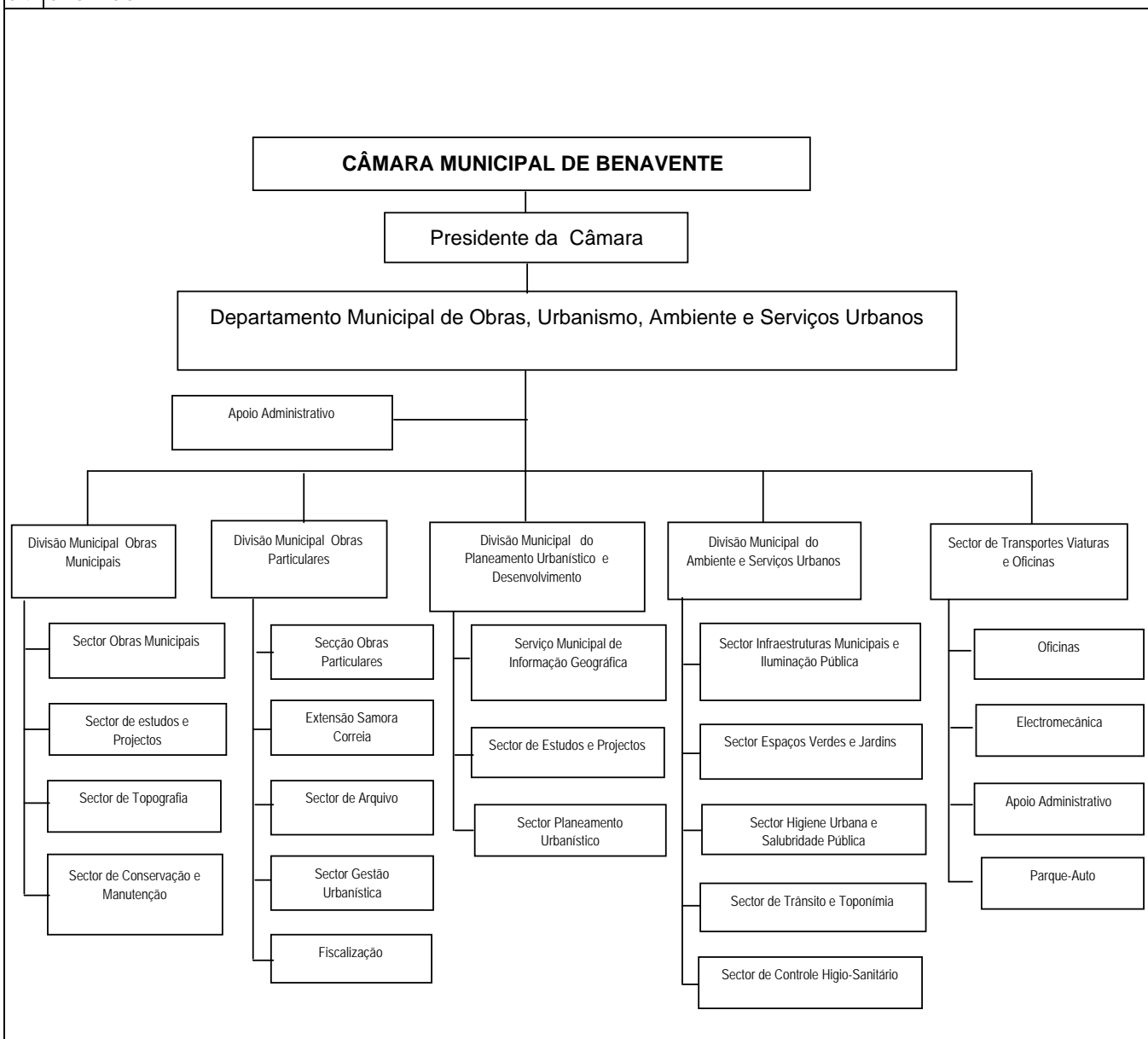

4 DESCRIÇÃO SUMÁRIA DAS ACTIVIDADES 8.1.4

A Administração Municipal abrange os mais diversos campos de actuação encontrando-se a actividade administrativa associada, a todas as áreas de intervenção municipal, constituindo os serviços de apoio instrumental, elemento indispensável na gestão municipal.

A actividade administrativa desenvolveu-se tanto no Departamento Municipal e Financeiro, unidade orgânica essencialmente vocacionada para as tarefas de índole administrativa e financeira, como também nas unidades orgânicas de carácter operativo através dos respectivos sectores e núcleos de apoio administrativo.

5 RECURSOS HUMANOS 8.1.5

5.1 IDENTIFICAÇÃO DOS MEMBROS DO ÓRGÃO EXECUTIVO

<p>Presidente <u>António José Ganhão</u></p>	<p>Pelouro <u>Gestão Administrativa e Financeira;</u> <u>Gabinete de Estratégia e Desenvolvimento;</u> <u>Gabinete de Apoio Jurídico e Contencioso;</u> <u>Coordenação do P.D.M.</u> <u>Relações com as Juntas de Freguesia;</u> <u>Habituação</u></p>
--	---

5	RECURSOS HUMANOS	8.1.5
5.1	IDENTIFICAÇÃO DOS MEMBROS DO ÓRGÃO EXECUTIVO	
Vereador		
	<u>Carlos António Pinto Coutinho</u>	<u>Cultura, Educação e Acção Social;</u> <u>Sector de Obras Municipais - Topografia;</u> <u>Estaleiro de Samora Correia / Oficinas;</u>
	<u>Manuel Joaquim Qua Isidro Santos</u>	<u>Sector de infra-estruturas municipais;</u> <u>Higiene e Salubridade Públicas;</u> <u>Parques Auto e Oficinas;</u> <u>Estaleiro de Benavente;</u> <u>Relação com as Ligas de Melhoramentos e</u> <u>Comissões de Moradores;</u>
	<u>Miguel António Duarte Cardia</u>	<u>Obras Particulares (Urbanização e Edificação);</u> <u>Planeamento Urbanístico e Desenvolvimento (SMIG);</u> <u>Trânsito e Toponímica (Estudos e Projectos);</u> <u>Ambiente;</u> <u>Protecção Civil.</u>
	<u>Clarisse Isabel Ganhão Castanheiro</u>	<u>Desporto, Tempos Livres e Equipamento Desportivos;</u> <u>Juventude;</u> <u>Sector Promoção Turística;</u> <u>Jardins e Zonas Verdes (manutenção);</u> <u>Relações com as I.P.S.S.</u>

5.2	NÚMERO DE VEREADORES	
	Em regime de permanência	<input type="text" value="4"/>
	A meio tempo	<input type="text" value="0"/>
	Restantes vereadores	<input type="text" value="2"/>

6	ORGANIZAÇÃO CONTABILÍSTICA	8.1.6
1 - Descrição das características do sistema Informático		
A aplicação contabilística é da AIRC - Sistema de Contabilidade Autárquica suportado por um sistema de base de dados relacional.		
2 - Demonstrações Financeiras Intercalares		
	Documentadas	<input type="checkbox" value="S"/> <input checked="" type="checkbox"/>
	Periodicidade	<input type="checkbox"/> Trimestral <input type="checkbox"/> Semestral
3 - Descentralização contabilística		
		<input type="checkbox" value="S"/> <input checked="" type="checkbox"/>
Em caso afirmativo descreva		
Outras informações		

7	OUTRA INFORMAÇÃO	8.1.7		
7.1	ACÇÕES INSPECTIVAS			
Identificação da última inspecção, averiguação ou inquérito, realizado ao município:				
	Data da acção	Período abrangido	Entidade	N.º de Processo
	08-10-2007	Julho 2003/Setembro 2007	IGAT	140500

7.2	REGULAMENTOS INTERNOS E OUTROS DOCUMENTOS INFORMATIVOS				
		DATA DA APROVAÇÃO		DATA DE ALTERAÇÃO	
		ÓRGÃO EXECUTIVO	ÓRGÃO DELIBERATIVO	ÓRGÃO EXECUTIVO	ÓRGÃO DELIBERAT.
Inventário				-----	-----
Normas Controle Interno	10-12-2001		-----	-----	-----
Balanço Inicial	11-11-2002		06-12-2002	-----	-----
Normas Regulamentares à Execução do Orçamento	-----		-----	-----	-----
Outras	-----		-----	-----	-----

7.3	DOCUMENTOS DE GESTÃO			
		Data de aprovação pelo Órgão Executivo	Data da Publicação pelo Órgão Deliberativo	Observações
Grandes Opções do Plano		26-11-2007	20-12-2007	
Orçamento		26-11-2007	20-12-2007	
Doc. de Prestação de Contas 2007		14-04-2008	29-04-2008	
Outros		-----	-----	

8	OUTRAS INFORMAÇÕES CONSIDERADAS RELEVANTES			
		Transferência orçada	Transferência Obtida	Observações
Fundo de Equilíbrio Financeiro		3.417.599,00	3.417.599,00	
Fundo Social Municipal		439.395,00	439.395,00	
Participação - IRS (5%)		794.184,00	794.184,00	
TOTAL:		4.651.178,00	4.651.178,00	
Montante dos Pagamentos Relativos a Investimentos Realizados pelo Município no Ano Anterior ao da Gerência				
1.769.487,46				
As Associações de Municípios à qual a Câmara Municipal de Benavente está associada não contraíram qualquer empréstimo.				